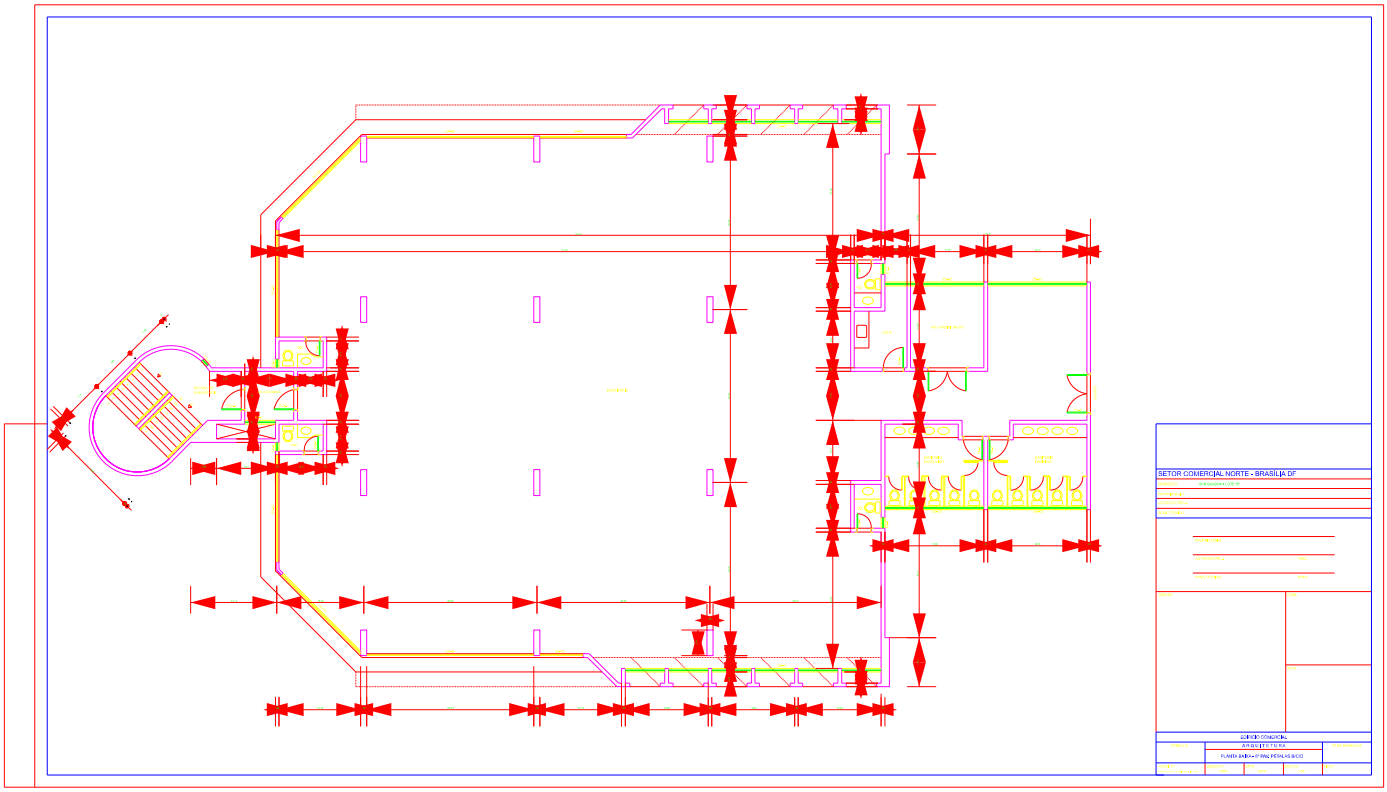
SETOR COMERCIAL NORTE - BRASÍLIA DF
CORREIO COMERCIAL
ARQUITETURA
PLANTA BAIXA - 2º PAVIMENTO

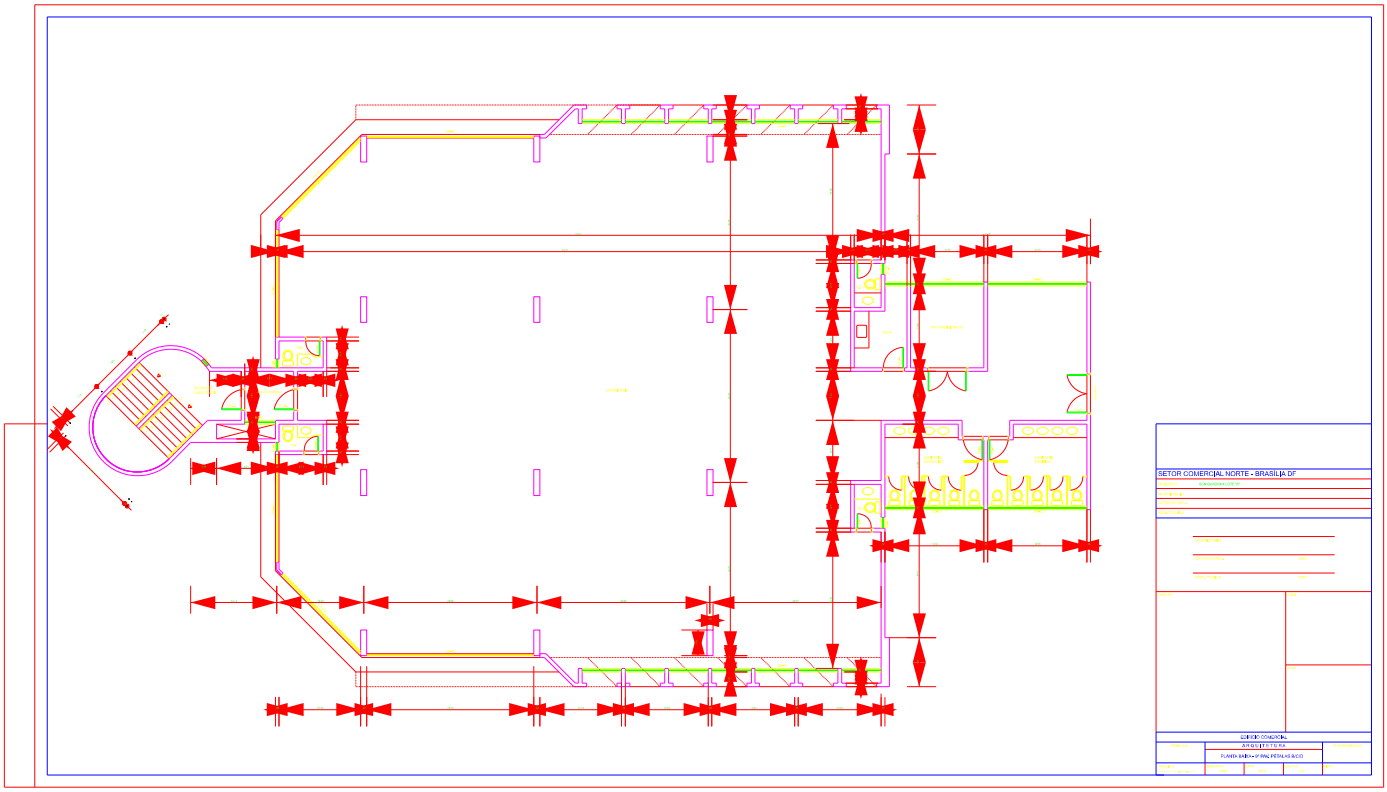
SETOR COMERCIAL NORTE - BRASÍLIA DF
CORREIO COMERCIAL
ARQUITETURA
PLANTA BAIXA - 2º PAVIMENTO

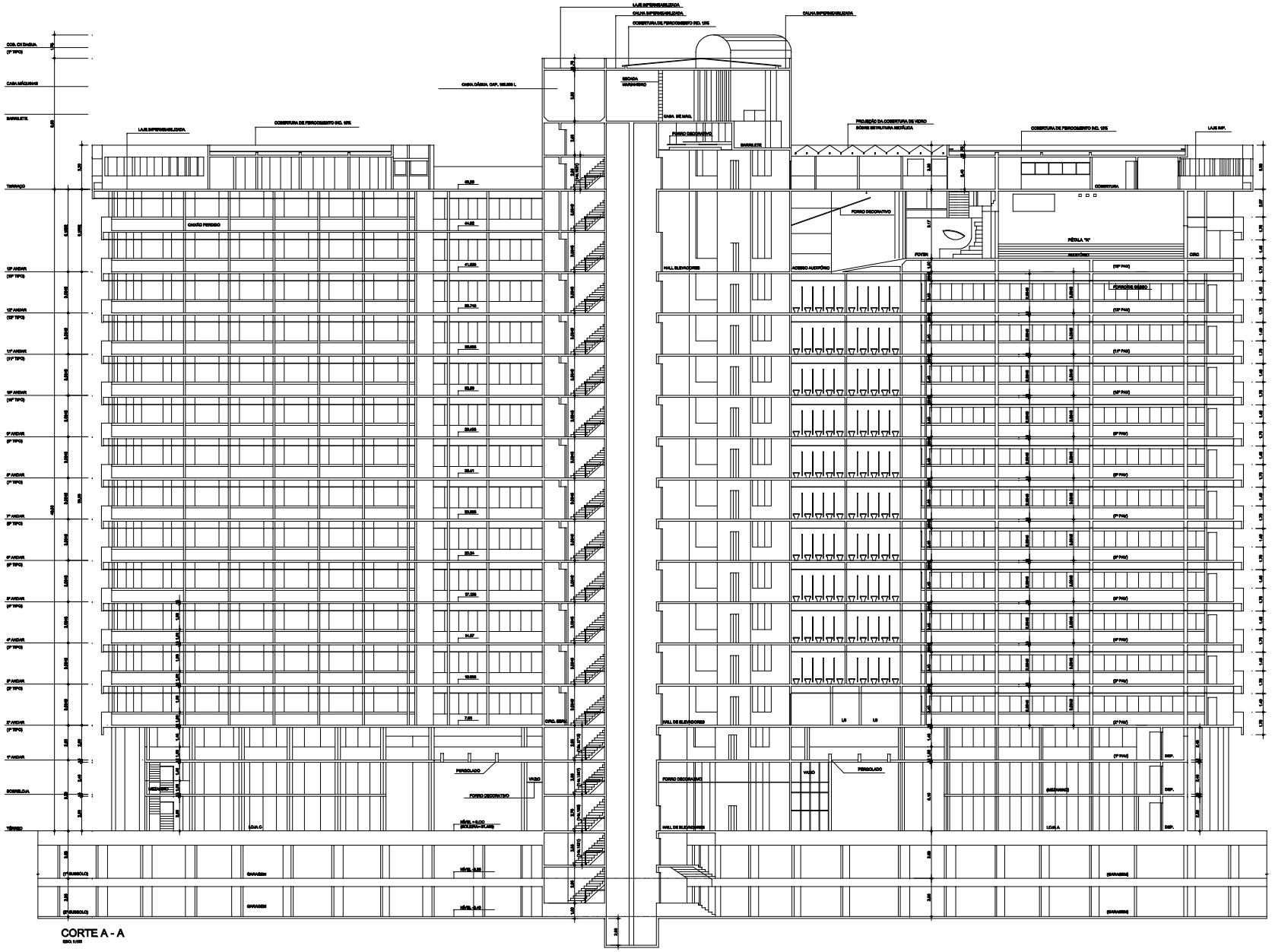

CORTE A - A

ESC: 1:100

LOCAL:	SETOR COMERCIAL NORTE BRASÍLIA - DF
ENDEREÇO:	SCN QUADRA 02 LOTE L
PROPRIETÁRIO:	
A. DO PROJETO:	
RESP. TÉCNICO:	

PROPRIETÁRIO:

AUTOR DO PROJ.: CREA:

RESP. TÉCNICO: CREA:

SLPO

CREA

SLPO

P.A	EDIFÍCIO COMERCIAL		16/23
	ARQUITETURA		
	CORTE A - A		
	DESI.:	ESC.: 1:100	ÁREA:
	VISTO:	DATA: 31/03/91	UN. m

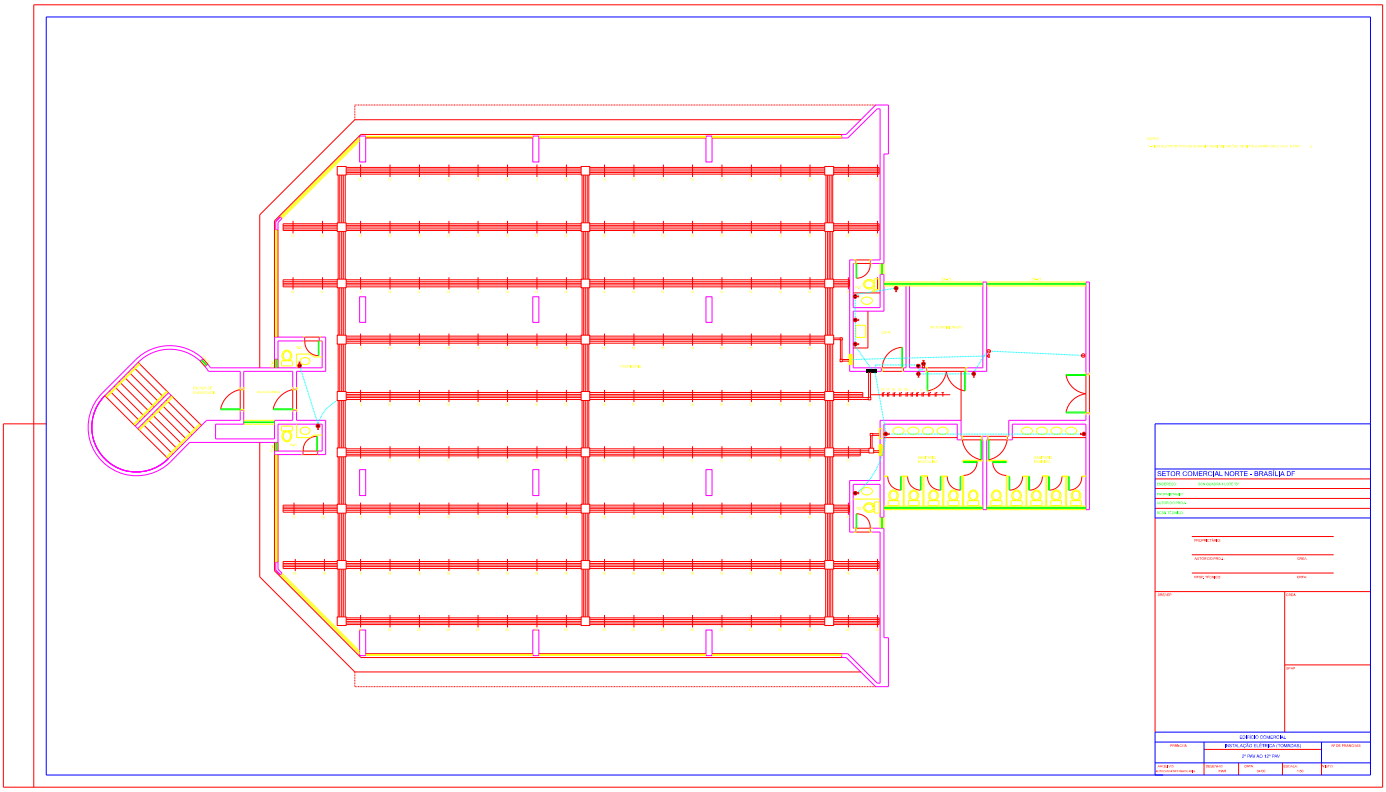
SETOR COMERCIAL NORTE - BRASÍLIA DF
CORREIO COMERCIAL
INSTALAÇÃO ELÉTRICA (TOMADAS)
1º PAVIMENTO - EDITAL
1:50